

HIỆU QUẢ TRONG ĐIỀU TRỊ MỤS BÊN DA BẰNG INTRACEL

INTRAcel là một thiết bị sử dụng công nghệ RF (radiofrequency: sóng cao tần) với kim không xâm nhập hoặc xâm nhập với hình thức kim siêu nhỏ có hiệu quả cao trong điều trị mụn sần như sau:

- + Trị hóa da.
- + Làm chân lông rõ ràng.
- + Sờ lỗm do trứng cá.
- + Trị trứng cá thông thường.
- + Trẻ da.

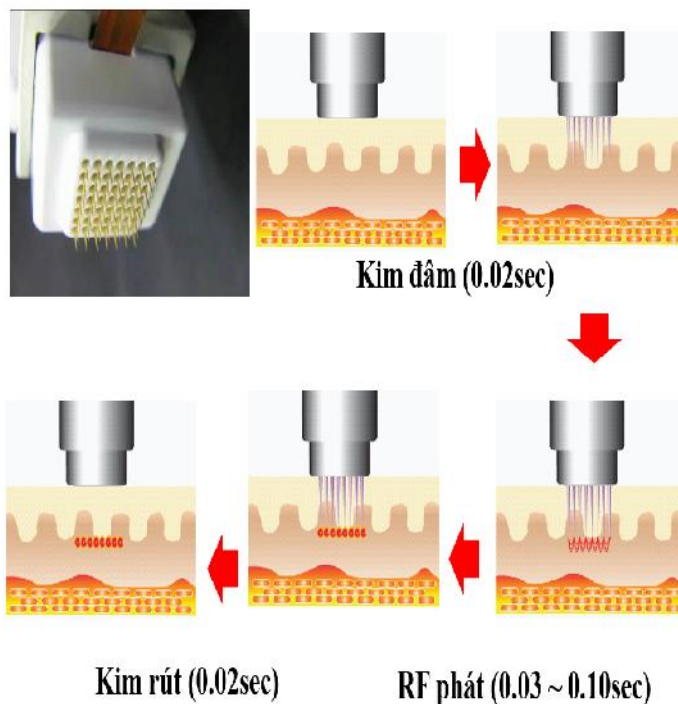

Thiết bị này chỉ tác động vào vị trí đích trung bì mà không gây tổn thương thượng bì. Do vậy, hạn chế tác dụng phụ mà lại tận dụng hiệu quả điều trị mụn sần. Tác dụng phụ ghi nhận chủ yếu là đau và sưng, thoáng qua trong khi làm thủ thuật.

Là một trong những sản phẩm ưu việt trong việc ứng dụng công nghệ RF, **Khoa Nghiên cứu và ứng dụng công nghệ tế bào gốc - Tầng 9 tòa nhà Kỹ thuật cao Bệnh viện Da liễu Trung ương** đã ghi tạc thành công ban đầu và là địa chỉ tin cậy cho nhiều khách hàng tham gia. Một liệu trình điều trị mụn sần INTRAcel bao gồm 5 lần, 1 tháng/lần với các bước:

Bước 1: Bác sĩ kiểm tra và phân tích da mụn sần bằng máy chụp mặt, đánh giá type da và bệnh lý về thẩm mỹ (lão hóa da, sờ lỗm, trứng cá...)

B c 2: Làm sạch bề mặt các sản phẩm chuyên dụng, phù hợp với tình trạng da, không gây kích ứng

B c 3: Liệu trình chuyên sâu bằng INTRAcel (RF vi điểm). Tùy vào tình trạng da đã phân tích bước 1 mà lựa chọn RF vi điểm phù hợp

B c 4: Dưỡng da bằng sản phẩm chuyên dụng, tốt nhất, giúp tái tạo và phục hồi da sau thẩm thuật

Miễn chi phí tư vấn trong các cách sau:

- + Số điện thoại khoa: **043 573 9298**
- + Phòng chăm sóc khách hàng- Bệnh viện Da liễu Trung ương: **1900 6951**
- + Website:

<http://www.dalieu.vn/kythuatcao/khoanghiencuuvaungdungtebaogoc>

M t s hình ảnh BN liệu trình bằng INTRAcel:

BN N 21 tuổi, s o lỗm tr ng cá tr c i u tr

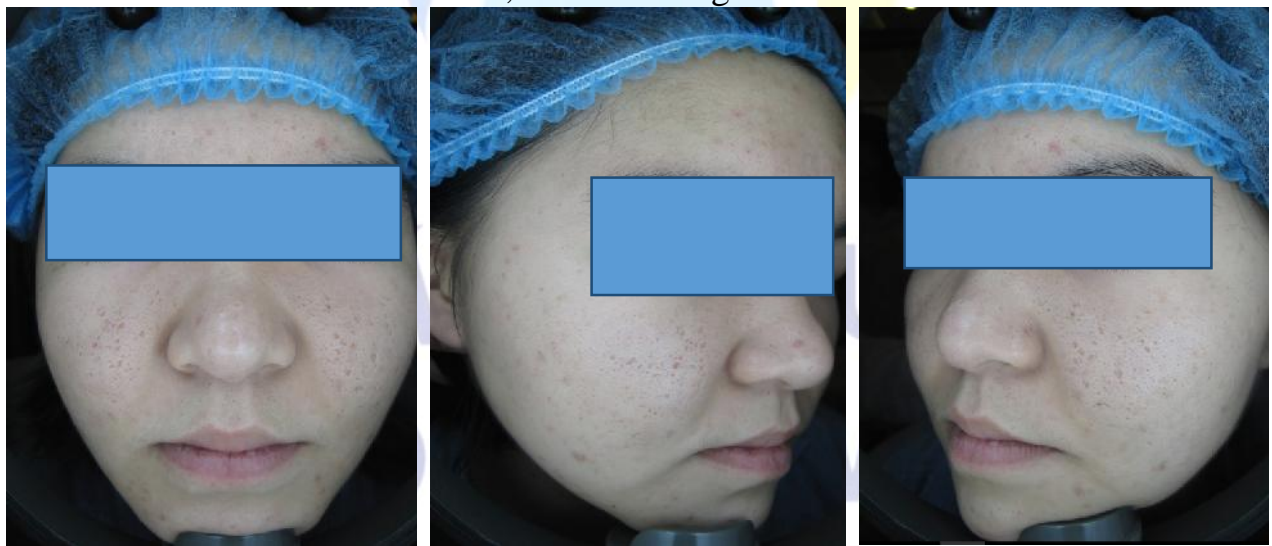

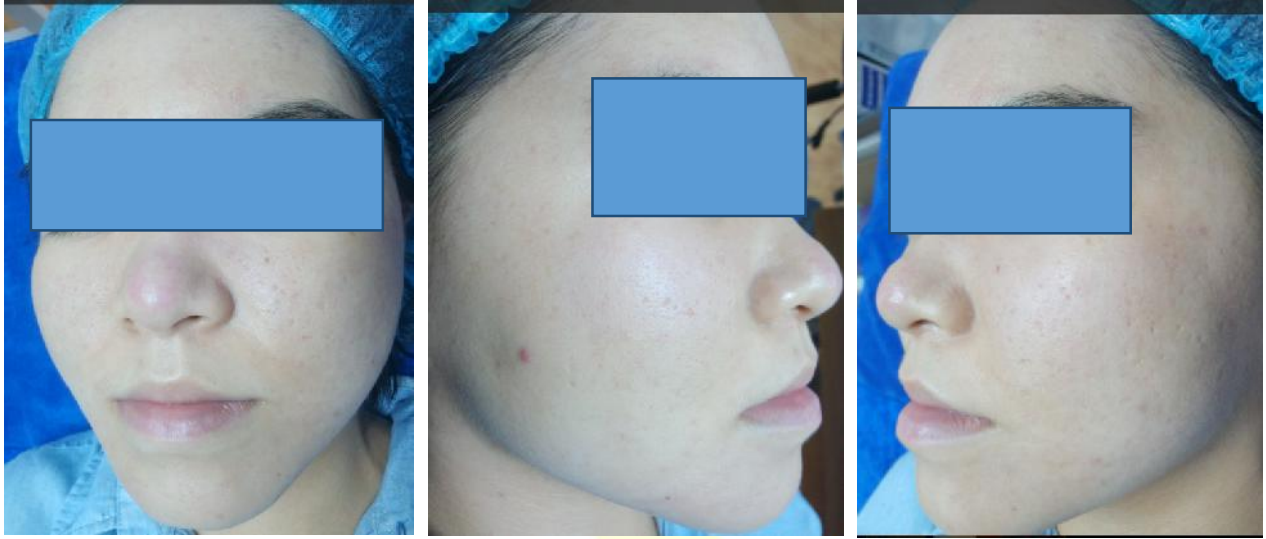

Tình trạng sọc i thi n rõ sau 3 l n làm INTRAcel

Tin bài và nh: **Khoa NC & ng d ng công ngh t bào g c**
ng tin: Phòng CNTT&GDYT

**ĐÁNH THỨC
VẺ ĐẸP TIỀM ẨN**